



**CONACUL FILIPESCU**

EVENIMENTE REGALE

[Oferta BOTEZ este valabilă pentru 2025 și 2026]





# SALON: CONACUL FILIPESCU

## 130 persoane

Salonul restaurant reprezintă o bijuterie arhitecturală neoclasică, menită să renască influența regală a patrimoniului istoric în epoca contemporană pentru evenimente memorabile, în orice sezon.

- Ambianță nobilă cu decoruri prețioase și elegante
- Personal calificat și prietenos
- Bucătărie proprie dotată ultramodern
- Sistem de climatizare (încălzire, aer condiționat)
- Terasă exterioară și intrare separată din grădină
- Zonă de lounge amenajată pe terasă
- Spații de cazare & Wi-Fi gratuit
- Acces la grădinile luxuriante pentru ședințe foto&video
- Parcare proprie pentru autoturisme
- Pachet complex de GRATUITĂȚI (vezi pag. 12).







# SALON: REGINA MARIA

## 300 persoane

Salonul restaurant este un proiect modern excepțional, amenajat ca și spațiu cosmopolit, vibrant și tonic, cu fațadă vitrată pentru o integrare perfectă în prospețimea pădurii și naturalețea mediului înconjurător.

- Ambianță vibrantă cu decoruri festive moderne
- Personal calificat și prietenos
- Bucătărie proprie dotată ultramodern
- Sistem de climatizare (încălzire, aer condiționat)
- Terasă și intrare separată din grădină
- Zonă de lounge amenajată pe terasă
- Spații de cazare & Wi-Fi gratuit
- Acces la grădinile luxuriante pentru ședințe foto&video
- Parcare proprie pentru autoturisme
- Pachet complex de GRATUITĂȚI (vezi pag. 12).

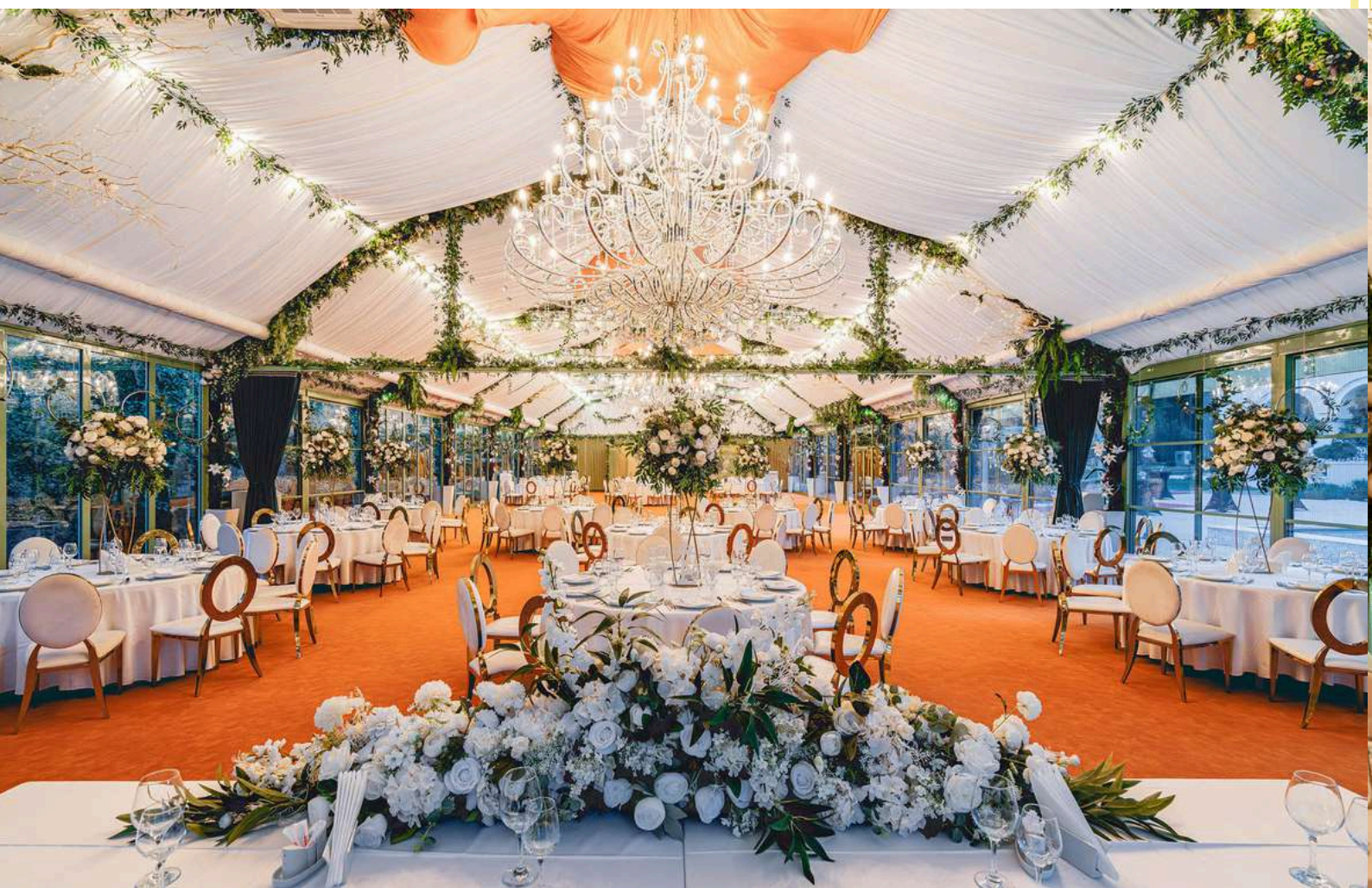





# FILIPESCU BAR

## 60 persoane

Reinventat arhitectural până la cele mai mici detalii, spațiul din fosta cramă a conacului dezvăluie patina autentică a vremurilor de odinioară, într-un ambient acordat prezentului și subiectelor cu teme neconvenționale.

Ambianță boemă, cu aer misterios și design unicat  
Spațiu ideal pentru evenimente restrânse și intime

Personal calificat și prietenos

Sistem de climatizare (încălzire, aer condiționat)

Wi-Fi gratuit

Zonă dedicată pentru bar

Parcare proprie pentru autoturisme

Pachet complex de GRATUITĂȚI (vezi pag. 12).







# CAZARE PREMIUM

## În incinta conacului din pădure

Protagoniștii evenimentelor găzduite la Conacul Filipescu beneficiază de cazare în suite luxoase cu ambiente generoase, care evocă șarm, confort și ospitalitate, într-o amenajare de excepție.

4 suite premium

1 apartament de lux

Ambianță intimă, elegantă și odihnitoare

Mobilier deosebit fabricat la comandă

Decorațiuni și materiale de cea mai bună calitate

Echipeamente și dotări actuale (TV, WiFi, AC)

Băi moderne complet dotate și utilitate

Holuri spațioase.

*Bine de Știut:*

*Pentru locuri suplimentare de cazare dispunem de colaborări în imediata vecinătate.*

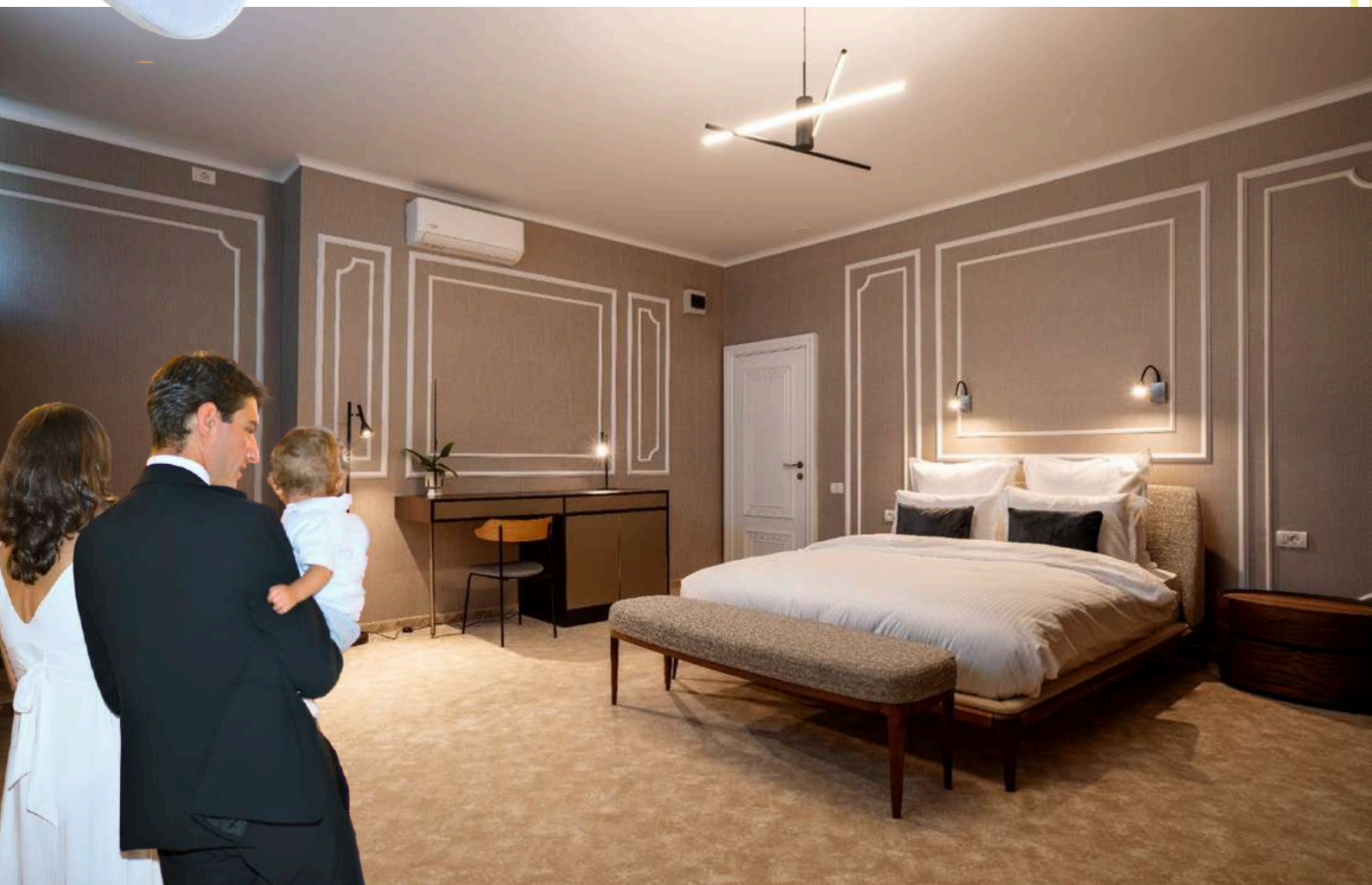





# FILIPESCU GARDEN

## 60-80 persoane

Terasă exterioară complet vitrată, amplasată în mijlocul naturii, care oferă o experiență familiară evenimentelor în aer liber. Datorită sistemului de deschidere 360°, toate geamurile se pot retrage complet, transformând terasa într-un cadru deschis, perfect integrat în peisajul verde al grădinii. Designul minimalist, finisajele din lemn și mobilierul elegant, creează un spațiu luminos și versatil, ideal pentru cununii, recepții intime sau cocktailuri festive.

Amenajare flexibilă pentru capacitatea maximă: 80 persoane  
Terasă ideală în orice sezon al anului  
Sistem de încălzire și aer condiționat  
Sistem audio în toată grădina Conacului  
Sistem inteligent de iluminare exterioară nocturnă  
Parcare proprie pentru autoturisme  
Peste 1 hectar de grădină cu alei pietonale.

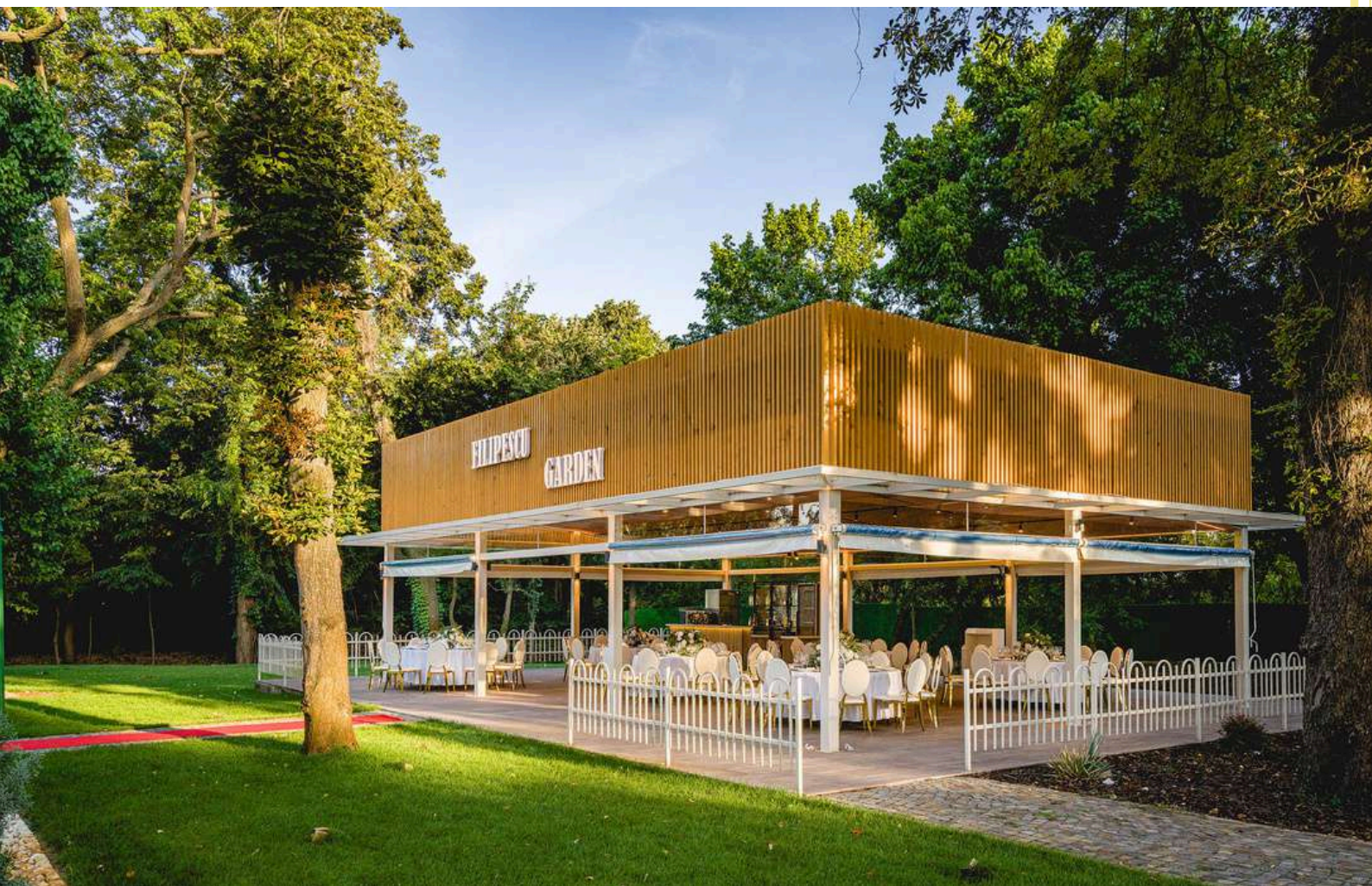





# PERGOLĂ OUTDOOR

## 100 persoane

Zonă amenajată special la exterior pentru organizarea de ceremonii și festivități sub cerul liber (cununii civile și cununii religioase).  
În prospețimea aerului de pădure și miresmele naturii.

- Sistem de încălzire pentru anotimpul rece
- Sistem audio în toată grădina Conacului
- Sistem inteligent de iluminare exterioară nocturnă
- Amenajare specială și confortabilă pentru cca. 100 persoane
- Terasă BBQ cu o capacitate de cca. 80 persoane
- Parcare proprie pentru autoturisme
- Loc ideal pentru ședințe foto & video
- Peste 1 hectar de grădină cu alei pietonale.







# PISCINĂ OUTDOOR

## 50 persoane

Construită la exterior, zona de piscină vine să surprindă și să desăvârșească ritualul deosebit al fiecărui eveniment matrimonial, personal și de familie.

Cu tot alaiul de daruri ale naturii, în aer proaspăt de pădure.

Petrecerile la piscină în anotimpul cald sunt favoritele celor care doresc să-și celebreze burlăcia, aniversarea, onomastica sau orice altă temă festivă, personală ori familială.

Amplasată între cele două saloane ale Conacului, umbrită de arborii seculari ai pădurii, cu o latură deschisă la spectacolul naturii, iar cealaltă la terasa exterioară principală, piscina este un punct de reper semnificativ pe harta domeniului Filipescu.

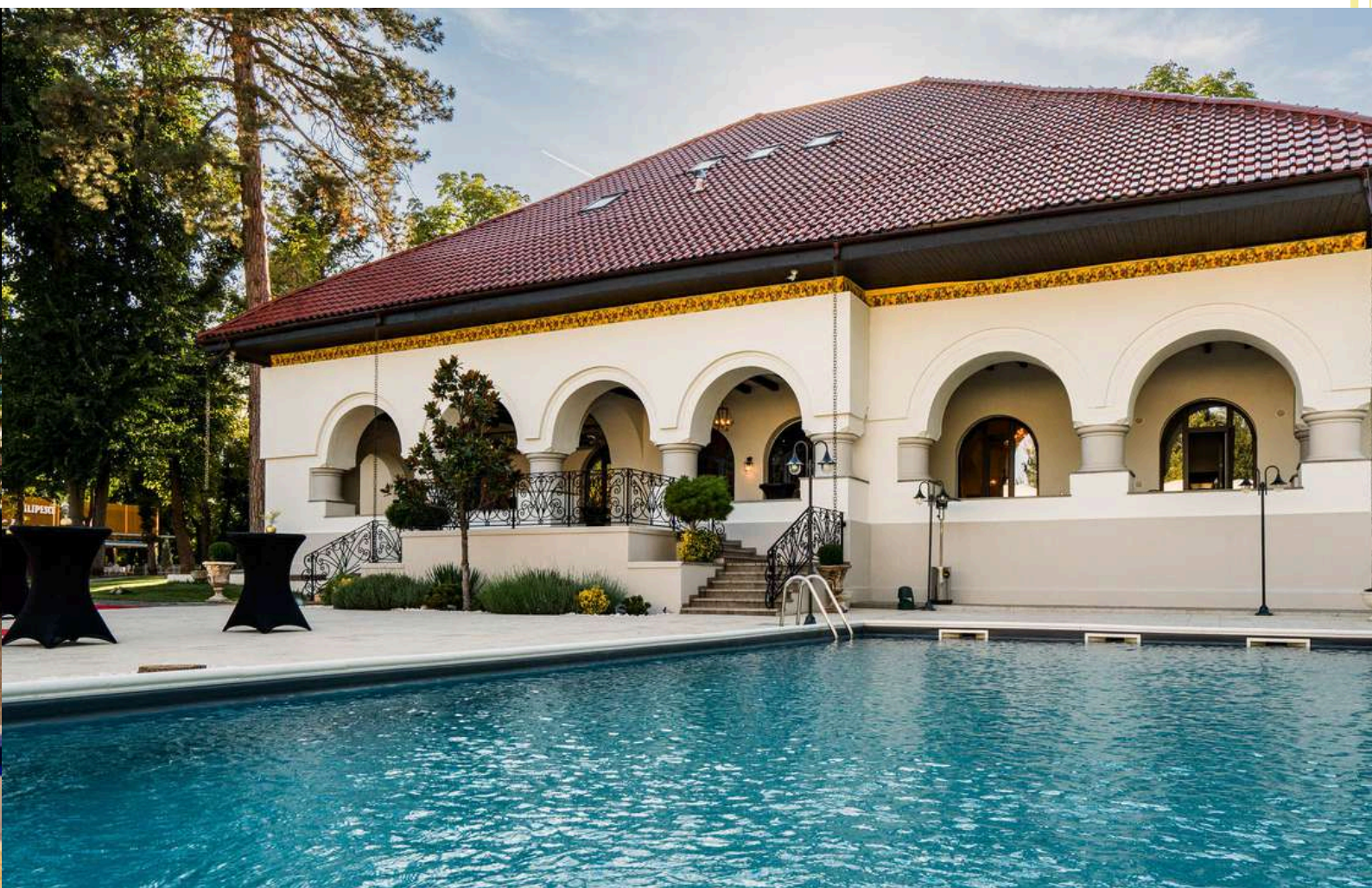





# GRĂDINĂ OUTDOOR

## *peste 1 hectar de natură*

Amenajarea peisagistică realizată anual la exterior arată vocația specialiștilor, admirația și respectul pentru natură.

O grădină botanică privată, în mijlocul pădurii, pusă în slujba tuturor evenimentelor organizate la Conac.

---

Peste 1 hectar de grădină cu alei pietonale;

Sistem audio în toată grădina Conacului;

Sistem inteligent de iluminare exterioară nocturnă;

Pergola încălzită & Terasa BBQ: 100 persoane (la exterior);

Terasa Conacului: 80-100 persoane (la exterior);

Zona de lounge pe terasa exterioară principală;

Zonă pentru ceremonii în aer liber;

Piscină outdoor: cca. 50 locuri.







# MENIU: SILVER

## *inclus pachet gratuități\**



Ruladă de spanac cu brânză Philadelphia și jambon  
Terină de curcan cu roșii uscate și migdale  
Canape cu tapenada de măslină și anchoise  
Pralină cu blue cheese, pere și nuci coapte  
Gravalax de somon cu whisky și jeleu de castraveți  
Mușchiulet porc in mozaic de piper cu dulceață de roșii cherry  
Quiche cu bacon, emmentaler și ciuperci  
Tartină cu guacamole și creveți  
Sparanghel cu sos remoulade și bacon



File doradă, sos de roșii cu busuioc  
Risotto cu hribi, baby morcov, ceapă verde

Cotlet de berbecuț, rulou de pui cu bacon și fistic, ceafă de porc  
Cartofi calcanou, roșii cherry și zucchini grill  
Salată de varză albă, roșie, morcov, mărar

**105 €ur/pers.**  
(cu TVA inclus)

**Preț valabil în 2025 și 2026.**



### ALCOOLICE:

Johnnie Walker Red, Jameson Irish Whiskey, Absolut Vodka, Smirnoff, Captain Morgan White, Captain Morgan Spiced Gold, Gin Beefeater, Gordon's, Campari, Aperol, Olmeca Blanco, Martell Cognac VS, Cinzano Bianco/Rosso, Carolans, Amaretto Disaronno, Jagermeister, Palincă de Bran

### VIN:

Moșia Tohani Special Alb/Rose/Rosu SAU  
Sarica Aniversarium Alb/Rose/Rosu

### COCKTAILURI ALCOOLICE:

Campari Orange, Aperol Spritz, Cuba Libre, Whisky Cola, Gin Tonic, Vodka Juice

### COCKTAILURI NON-ALCOOLICE:

Green Apple, Răcoritoare, Limonadă, Fresh, Cafea  
Șampanie la primirea invitaților

### DESERT:

Tort Festiv - din partea conacului

*\*Pachetul de gratuități este inclus în tariful fiecărui meniu și este descris în secțiunile următoare (pag. 11).*

**Preț valabil pentru 2025 și 2026: 105 €ur/pers. (cu TVA inclus).**







# MENIU: GOLD

*inclus pachet gratuități\**

Tartină somon afumat, dulceață de ceapă roșie  
Terină din piept de rață, pui, fistic, vișine și jeleu madeira  
Canape cu tapenada de măsline și anchoise  
Pralină cu blue cheese, pere și nuci coapte  
Baba ganoush cu roșii, mentă și rodii  
Mușchiuleț porc in mozaic de piper cu dulceață de roșii cherry  
Tartină cu guacamole și creveți  
Mozzarella capresse  
Sparanghel cu sos remoulade și bacon

Somon & crab cake, sos sweet chilli  
Spaghetti de legume, salsa aioli, limetă

Mușchi de vită, piept de pui și mușchiuleț de porc, sos de ciuperci shitake  
Cartofi calcanou, roșii cherry și zucchini grill  
Salată iceberg, baby spanac, nuci, morcov și dressing aceto balsamico

## ALCOOLICE:

Chivas Regal (12 ani), Jack Daniel's, Johnnie Walker Black, Vodka Ketel One, Vodka Belvedere, Havana Club Anejo (3 ani), Havana Club Especial, Gin TANQUERAY Rangpur/Sevilla/Royale, Jose Cuervo Especial Silver/Gold, Martell Cognac VS, Campari, Aperol, Cinzano Bianco/Rosso, Jagermeister, Palincă de Bran, Baileys Irish Cream, Disaronno

## VIN:

Siel Alb/Rose/Rosu SAU  
Sarica Caii de la Letea Vol. I Alb/Rose/Rosu

## COCKTAILURI ALCOOLICE:

Campari Orange, Aperol Spritz, Cuba Libre, Whisky Cola, Gin Tonic, Vodka juice

## COCKTAILURI NON-ALCOOLICE:

Green Apple, Răcoritoare, Limonadă, Fresh, Cafea, Șampanie la primirea invitaților

## DESERT:

Tort Festiv - din partea conacului

*\*Pachetul de gratuități este inclus în tariful fiecărui meniu și este descris în secțiunile următoare (pag. 11).*

**Preț valabil pentru 2025 și 2026: 120 €ur/pers. (cu TVA inclus).**



**120 €ur/pers.**

(cu TVA inclus)

**Preț valabil în 2025 și 2026.**







# PACHET GRATUITĂȚI

*inclus și oferit la alegerea oricărui meniu la minim 60 persoane*



*Enjoy !*



Pe toata durata evenimentului se asigură servirea la mese și alocăm câte 2 chelneri la 3 mese

•  
Servirea se face la pahar

•  
Degustare meniu / 1 meniu de fiecare familie

•  
Șampanie primire invitați

•  
Tortul festiv

•  
Asistență pe durata întregului eveniment asigurată de managerul salonului și coordonatorul conacului

•  
Cameră cazare pentru părinți în data evenimentului

•  
Covor roșu la intrare

•  
Hostess

•  
Majordom pe toată durata evenimentului

•  
Aranjamente florale pentru fiecare masă

•  
Aranjamente florale pentru prezidiu

•  
Meniuri printate & Numere pe mese

•  
Set-up Restaurant și Terasă

•  
Scaune & mese în funcție de zona aleasă pentru petrecere (piscină, restaurant, terasă)

•  
Parcare gratuită cu pază 24/24 ore (aprox. 150-180 locuri).



*Acordat evenimentelor din partea Conacului Filipescu, pachetul de gratuități este inclus în tariful fiecărui meniu și este valabil pentru anul 2025 și 2026.*





# DESPRE NOI

*...impresii culese din spusele clienților noștri...*

*Mulțumim Conacul Filipescu pentru o locație unică, de vis, extrem de elegantă și curată, în mijlocul naturii, cu suficiente locuri de parcare. Recomandăm cu căldura Conacul Filipescu pentru orice tip de eveniment. Este singura locație care în realitate arată mai bine ca în poze. A fost singurul local pe care l-am vizitat pentru nunta noastră și altul nu am vrut să mai vedem. Și am făcut cea mai perfectă alegere. De la decor până la mâncare, totul ne-a depășit așteptările. Apreciem grija cu care ne-ați tratat și onorat. Felicitări întregii echipe de la Conacul Filipescu.*



*Dna. Gabriela LUPULEȚ, 2024*



*Dna. Andreea MANEA, 2023*

*Doar cuvinte de laudă despre Conacul Filipescu. Personalul, serviciile, mâncarea, atmosfera, decorațiunile, finisajele sunt de excepție. La nunta noastră, rezervată cu un an înainte, toată lumea s-a distrat la superlativ și nu am primit nici măcar o plângere din partea celor 200 invitați. Din zeci de locații pe care le-am vizitat, am constatat că au cel mai complet și atractiv pachet de organizare a evenimentelor. Este foarte ușor de ajuns și de plecat de la Conac (Uber & Taxi). Camerele de închiriat pentru cazare la etaj sunt strălucitor de curate și elegante. Toate aceste aspecte reduc la maxim stresul unei nunți. Întreaga echipă ne-a demonstrat un profesionalism de 5\*. Mulțumim și recomandăm cu încredere Conacul Filipescu!*





CONACUL FILIPESCU  
EVENIMENTE REGALE



# DESPRE NOI

*...clipe de magie pure la Conacul din pădure...*







# CONACUL FILIPESCU

*-arc peste timp-*

Construit de către George Emanuel Filipescu la sfârșitul secolului XIX, după planurile arhitectului francez Paul Gottereau (1843-1924), Conacul Filipescu a fost dăruit Principesei Maria la momentul venirii în România. Familia regală a acceptat cu greu darul oferit de familia Filipescu, iar conacul a devenit prima proprietate a tinerei principese, devenită Regina Maria a României.

## *Prima proprietate a Reginei Maria în România.*

Localizat la liziera pădurii seculare de la 1 Decembrie, Conacul Filipescu se află la doar 20 Km distanță de KM zero al capitalei, cu acces direct din centura Bucureștiului și DN5.

Un loc de poveste în care farmecul impresionant al vremurilor nobile dăinuie cu respect în zilele actuale, dar și peste generații.

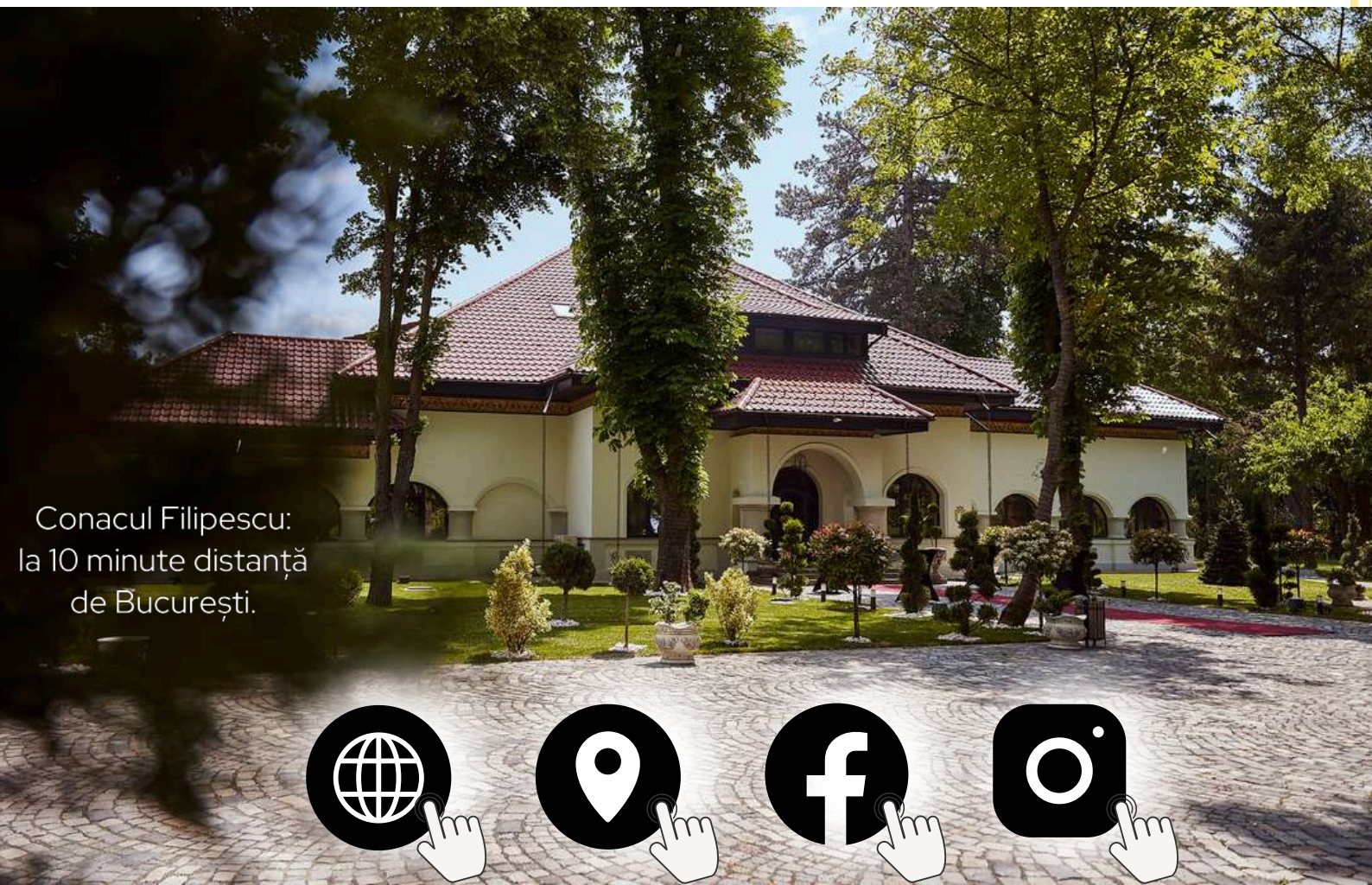

Conacul Filipescu:  
la 10 minute distanță  
de București.





# CONACUL FILIPESCU



## CONACUL FILIPESCU

o minunată destinație de evadare în prospețimea și energia pădurii,  
departe de tumultul orașului și aglomerația cotidiană  
pentru evenimente care celebrează iubirea și gravează amintiri în inimă.

[www.ConaculFilipescu.ro](http://www.ConaculFilipescu.ro)